

Hexpertise Versicherungstechnik - HexTec

In unserem Programm HexTec werden Daten zur Versicherungstechnik spartenbezogen erfasst oder automatisiert über Transferschnittstellen aus Vorsystemen übernommen. Auf dieser Datenbasis können mehrdimensionale Reports generiert werden, wie z.B. die Spartenerfolgsrechnung oder die Spartenbesprechung mit den wichtigsten Kennzahlen einer Sparte oder eines Spartenaggregats für mehrere Geschäftsjahre.

Auf Knopfdruck lassen sich zahlreiche Datenanalysen und ggf. mehrstufige Verdichtungen aus dem vorhandenen Datenpool erstellen. Außerdem sind Datenschnittstellen zu Microsoft Excel und zu anderen Hexpertise Programmen implementiert.

Erweiterte Funktionen können durch uns eingebunden und Ihren Anforderungen entsprechend angepasst werden.

Eingabedaten

- Ca. 70 versicherungstechnische Posten pro Versicherungszweig oder /-sparte
- Unterscheidung nach selbst abgeschlossenem und übernommenem Geschäft für brutto und rück (retro)
- Beliebige Spartenanzahl/-aufteilung
- Beliebige Mandanten-/Länderanzahl
- Unterjähriges Reporting

Schnittstellen

- Import/Export von/nach MS-Excel
- Export für HexSR (Schwankungsrückstellung)
- Offene Schnittstellen für individuelle Auswertungen (Vorlagenvarianten)

Auswertungen

- Spartenerfolgsrechnung (vt. Guv)
- Spartenbesprechung über fünf Jahre
- Spartenkennzahlen
- Postenlisten und -verteilungen
- Postenveränderungen im Zeitablauf
- Schaden-/Kosten-/Beitragsübersichten
- Ab-/Entwicklung von Rückstellungen
- Benutzerdefinierte Reports

Berechnungsmethoden

- Variable, mehrstufige Verdichtung von Basisdaten auf Mandanten-, Länder- oder Spartenebene (Aggregation)
- Nettogeschäft und Gesamtgeschäft werden für alle Posten berechnet
- Zwischensummen und Aggregate werden zur Laufzeit ermittelt

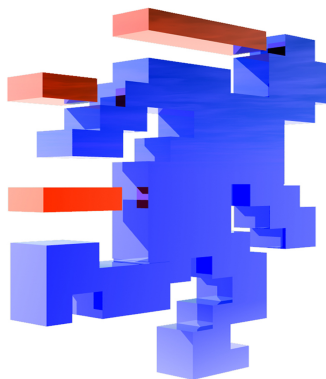

Weitere Informationen bei:

Hexpertise GmbH
Dr. Hans Herbert Heynckes
Eichenstraße 2
41372 Niederkrüchten

Tel: +49 (2163) 80850
Mobil: +49 (172) 6767 223
Email: info@hexpertise.de

Spartenerfolgsrechnung (Vt. GuV)

Beispielunternehmen XYZ		GJ 2017					
		Selbst abgeschlossenes Versicherungsgeschäft					
Kraftfahrt gesamt		2017-05-11 12:54:37					
Default		801.XYZ.D.SAG.VZ05.012017122017					
	Brutto		Rück		Netto		
	€	%	€	%	€	%	
Verdiente Beiträge							
Gebuchte Beiträge	622.495.380		170.538.193		451.957.187		
Portfeuilleeintritt	0		290.456		-290.456		
Portfeuilleaustritt	0		-283.755		283.755		
	<u>622.495.380</u>		<u>170.544.894</u>		<u>451.950.486</u>		
Veränderung der Beitragsüberträge	4.294.771		1.170.563		3.124.208		
	626.790.151	100,00	171.715.457	100,00	455.074.694	100,00	
Aufwendungen für Versicherungsfälle							
des GJ (einschl. Regulierungsaufwendungen)							
gezahlt	388.880.182	62,04	98.766.544	57,52	290.113.638	63,75	
zurückgestellt	240.125.416	38,31	49.913.313	29,07	190.212.103	41,80	
	629.005.598	100,35	148.679.857	86,59	480.325.741	105,55	
Aufwendungen für den Vers.betrieb							
Abschlußaufwendungen	42.596.962	6,80					
Verwaltungsaufwendungen	<u>78.034.470</u>	12,45					
	120.631.432	19,25	48.598.811	28,30	72.032.621	15,83	
Übriges Ergebnis	1.662.368	0,27	398.300	0,23	1.264.068	0,28	
Jahrgangsergebnis	-121.184.511	19,33	-25.164.911	14,66	-96.019.600	21,10	
Abwicklungsergebnis aus der							
Vorjahres-Schadenrückstellung	51.598.358	8,23	5.743.080	3,34	45.855.278	10,08	
Renten-Deckungsrückstellung	<u>-540.012</u>	0,09	<u>-374.127</u>	0,22	<u>-165.885</u>	0,04	
	51.058.346	8,15	5.368.953	3,13	45.689.393	10,04	
Jahrgangsergebnis und Abwicklungsergebnisse	-70.126.165	11,19	-19.795.958	11,53	-50.330.207	11,06	
Aufwendungen für Beitragsrückerstattung	968.841	0,15	0	0,00	968.841	0,21	
Ergebnis vor Veränderung der Rückstellung für drohende Verluste und der Schwankungsrückstellung	-71.095.006	11,34	-19.795.958	11,53	-51.299.048	11,27	
Veränderung der Rückstellung für drohende Verluste					0	0,00	
Zwischensumme der GuV					-51.299.048	11,27	
Veränderung der Schwankungsrückstellung und ähnlicher Rückstellungen					-18.464.358	4,06	
Versicherungstechnisches Ergebnis					-69.763.406	15,33	

Spartenbesprechung

Beispielunternehmen XYZ

Selbst abgeschlossenes Versicherungsgeschäft

Kraftfahrt gesamt

Default

GJ 2017

2017-05-11 12:56:14

802.XYZ.D.SAG.VZ05.012017122017

	2017			2016		
	Brutto	Rück	Netto	Brutto	Rück	Netto
	€	€	€	€	€	€
Verdiente Beiträge	626.790.150	171.715.457	455.074.693	549.571.914	202.717.989	346.853.924
Aufwendungen für Geschäftsjahresschäden	629.005.598	148.679.857	480.325.741	546.964.520	129.288.397	417.676.123
Aufwendungen für den Versicherungsbetrieb	120.631.432	48.598.811	72.032.621	104.900.028	42.260.619	62.639.409
Übriges vt. Ergebnis	1.662.368	398.300	1.264.069	1.446.060	347.130	1.098.929
Jahrgangsergebnis	-121.184.512	-25.164.911	-96.019.600	-100.846.574	31.516.103	-132.362.679
Abwicklungsergebnis aus der Vorjahresrückstellung für noch nicht abgewickelte Versicherungsfälle	51.058.346	5.368.953	45.689.392	44.397.518	4.669.065	39.728.453
Aufwendungen für Beitragsrückerstattung	968.841	0	968.841	843.253	0	843.253
Ergebnis vor Veränderung der Rückstellung für drohende Verluste und der Schwankungsrückstellung	-71.095.007	-19.795.958	-51.299.049	-57.292.309	36.185.168	-93.477.479
Veränderung der Rückstellung für drohende Verluste (- = Aufwand)			0			0
Ergebnis			-51.299.049			-93.477.479
Veränderung der Schwankungsrückstellung			-18.464.358			-16.486.034
Versicherungstechnisches Ergebnis			-69.763.407			-109.963.513

Beitragseinnahmen		2017	2016	2015	2014	2013
Anzahl der Verträge am Bilanzstichtag	Stück	2.149.547	1.869.954	2.159.797	2.056.950	1.979.281
Veränderung der Anzahl gegenüber dem Vorjahr	%	14,95	-13,42	5,00	3,92	
Gebuchte Beiträge	€	622.495.380	545.836.548	678.642.785	646.178.820	601.791.571
Veränderung der Beiträge gegenüber dem Vorjahr	%	14,04	-19,57	5,02	7,38	
Selbstbehalt	%	72,60	63,05	74,76	74,76	76,28
Durchschnittlicher Beitrag je Versicherungsvertrag	€	290	292	314	314	304

Schadenleistungen			2017	2016	2015	2014	2013
Geschäftsjahres-Schadenquoten	Brutto	%	100,35	99,53	92,50	92,52	95,32
	Rück	%	86,59	63,78	86,59	86,59	85,46
	Netto	%	105,55	120,42	94,50	94,53	98,39
Bilanzielle Schadenquoten	Brutto	%	92,21	91,45	84,64	84,71	84,53
	Rück	%	83,46	61,47	85,14	83,46	78,42
	Netto	%	95,51	108,96	84,48	85,14	86,43
Stückzahlen der angefallenen Schäden	Stück		193.858	169.355	195.605	186.290	168.224
	davon am Bilanzstichtag erledigt	%	78,91	79,01	79,01	79,01	78,51
Schadenhäufigkeit pro tausend Verträge	‰		90,19	90,57	90,57	90,57	84,99
Durchschnittliche Höhe der GJ-Schäden	€		3.244,67	3.229,70	3.229,70	3.229,70	3.410,40
Schadenrückstellung GJ zu den gezahlten GJ-Schäden	Brutto %		61,75	61,75	61,75	61,75	64,11
Schadenrückstellung VJ zu den gezahlten VJ-Schäden	%		565,01	565,01	556,14	554,77	597,11
Schadenrückstellung GJ und VJ in % der verdienten Beiträge	%		164,17	162,82	150,73	150,76	160,77

Kostensätze			2017	2016	2015	2014	2013
Abschlußaufwendungen Versicherungsbetrieb							
in % der gebuchten Brutto-Beiträge							
Provisionen und sonstige Bezüge	Brutto %		1,70	1,68	1,45	1,56	0,82
Übrige Abschlußaufwendungen	Brutto %		5,15	5,10	4,74	4,74	5,24
Gesamte Abschlußaufwendungen	Brutto %		6,84	6,79	6,19	6,31	6,05
Verwaltungsaufwendungen Versicherungsbetrieb							
in % der gebuchten Brutto-Beiträge							
Provisionen und sonstige Bezüge	Brutto %		7,62	7,56	7,02	7,02	7,81
Übrige Verwaltungsaufwendungen	Brutto %		4,91	4,87	4,24	4,53	6,49
Gesamte Verwaltungsaufwendungen	Brutto %		12,54	12,43	11,26	11,55	14,30
Gesamtaufwendungen Versicherungsbetrieb							
in % der gebuchten Beiträge							
	Brutto %		19,38	19,22	17,45	17,86	20,35
	Rück %		28,50	20,95	28,50	28,50	27,52
	Netto %		15,94	18,20	13,72	14,26	18,13

Combined Ratio			2017	2016	2015	2014	2013
Bilanzieller Schadenaufwand zzgl.	Brutto %		111,45	110,53	101,98	102,46	104,88
Aufw. für den Versicherungsbetrieb	Rück %		111,76	82,32	113,45	111,76	105,94
in % der verdienten Beiträge	Netto %		111,34	127,02	98,11	99,31	104,56

Kennzahlenübersicht

Beispielunternehmen XYZ

Selbst abgeschlossenes Versicherungsgeschäft

Kraftfahrt gesamt

GJ 2017

2017-05-11 13:00:58

805.XYZ.D.SAG.VZ05.012017122017

Default

		2017	2016	2015	2014	2013
K1000						
Beitragsentwicklung						
K1009	Veränderung der gebuchten Brutto-Beiträge zum VJ	%	14,04	-19,57	5,02	7,38
K1035	Gebuchte Brutto-Beiträge pro Vertrag	EUR/St	290	292	314	304
K1034	Veränderung der Vertragsanzahl zum VJ	%	14,95	-13,42	5,00	3,92
K1010	Selbstbehalt an gebuchten Beiträgen	%	72,60	63,05	74,76	76,28
Stornoquoten für das inländische Geschäft						
K1057	Echte Abgänge im GJ zum mittleren Bestand (Anzahl Verträge)	%	13,83	12,06	13,31	0,00
K1058	davon: Erstjahresstorno	%	2,08	1,87	2,07	0,00
K1059	Echte Abgänge im GJ zum mittleren Bestand (Bestandsbeiträge)	%	18,75	16,27	17,96	0,00
K1060	davon: Erstjahresstorno	%	4,30	3,73	4,12	0,00
Vt. Ergebnis vor Schwankungsrückstellung und RfdV						
K1001	brutto zu den verdienten Brutto-Beiträgen	%	-11,34	-10,42	-1,88	-2,36
K1002	rück zu den verdienten Brutto-Beiträgen	%	-3,16	6,58	-3,34	-2,91
K1004	netto zu den verdienten Brutto-Beiträgen	%	-8,18	-17,01	1,46	0,56
K1003	rück zu den verdienten Rück-Beiträgen	%	-11,53	17,85	-13,21	-11,53
K0005	netto zu den verdienten Netto-Beiträgen	%	-11,27	-26,95	1,95	0,74
Vt. Ergebnis vor Schwankungsrückstellung und RfdV						
K1007	netto zu den verdienten Netto-Beiträgen	%	-15,33	-31,70	-1,78	-2,99
Aufwand für den Versicherungsbetrieb						
Für den Abschluß von Versicherungsverträgen						
K1044	Provisionen u. sonst. Bez. zu geb. Brutto-Beiträgen	%	1,70	1,68	1,45	1,56
K1045	Übrige Abschlußaufw. zu geb. Brutto-Beiträgen	%	5,15	5,10	4,74	4,74
K1048	Gesamte Abschlußaufw. zu geb. Brutto-Beiträgen	%	6,84	6,79	6,19	6,31
Für die Verwaltung von Versicherungsverträgen						
K1046	Provisionen u. sonst. Bez. zu geb. Brutto-Beiträgen	%	7,62	7,56	7,02	7,02
K1047	Übrige Verwaltungaufw. zu geb. Brutto-Beiträgen	%	4,91	4,87	4,24	4,53
K1049	Gesamte Verwaltungaufw. zu geb. Brutto-Beiträgen	%	12,54	12,43	11,26	11,55
Gesamte Aufwendungen f. d. Versicherungsbetrieb						
K1030	brutto zu gebuchten Brutto-Beiträgen	%	19,38	19,22	17,45	17,86
K1031	netto zu gebuchten Netto-Beiträgen	%	15,94	18,20	13,72	14,26
K1006	rück zu den gebuchten Rück-Beiträgen	%	28,50	20,95	28,50	27,52
Aufteilung der Aufwendungen für den Versicherungsbetrieb						
K1061	Abschlußkostenquote	%	35,31	35,31	35,48	35,31
K1062	Verwaltungskostenquote	%	64,69	64,69	64,52	64,69
Schadenbereich						
K1011	GJ-Schadenquote brutto	%	100,35	99,53	92,50	92,52
K1063	Kostenquote brutto	%	19,25	19,09	17,34	17,74
K1064	Combined Ratio (inkl. Abwicklungsergebnis)	%	111,45	110,53	101,98	102,46
K1033	Schadenhäufigkeit pro Vertrag	%	9,80	9,88	9,88	9,88
K1012	GJ-Schadenquote netto	%	105,55	120,42	94,50	94,53
K1013	Bilanzielle Schadenquote brutto	%	92,21	91,45	84,64	84,71
K1014	Bilanzielle Schadenquote netto	%	95,51	108,96	84,48	85,14
K1021	Abw.ergebnis brutto zur Schadenreserve VJ brutto	%	5,71	4,31	5,47	5,25
K1032	Abwicklungsgeschwindigkeit	%	78,91	79,01	79,01	79,01
K1022	Abw.ergebnis netto zur Schadenreserve VJ netto	%	7,00	5,30	7,17	6,38
K1015	Rückstellungs-/Zahlungsverhältnis GJ brutto	%	61,75	61,75	61,75	61,75
K1016	Rückstellungs-/Zahlungsverhältnis GJ+VJ brutto	%	194,70	194,70	193,38	193,26
K1017	Rückstellungs-/Zahlungsverhältnis GJ+VJ netto	%	188,00	188,00	186,28	186,12
K1018	Rückstellungs-/Beitragsverhältnis GJ brutto	%	38,31	37,99	35,31	35,32
K1019	Rückstellungs-/Beitragsverhältnis GJ+VJ brutto	%	164,17	162,82	150,73	150,76
K1020	Rückstellungs-/Beitragsverhältnis GJ+VJ netto	%	164,94	188,18	146,87	146,92
K1023	Schadenzahlungen GJ zu verdienten Brutto-Beiträgen	%	62,04	61,53	57,19	57,20
K1024	Gez. Brutto-SchaReKo GJ zu Zahlungen (ohne SRK)	%	14,53	14,53	14,53	14,53
K1043	Gez. Brutto-SchaReKo GJ zu geb. Brutto-Beiträgen	%	7,92	7,86	7,30	7,30
K1025	Zurückgestellte SchaReKo zu verd. Brutto-Beiträgen	%	4,88	4,84	4,50	4,50
K1026	Spätschadenrückst. für GJ zu verd. Brutto-Beiträgen	%	6,67	6,61	6,14	6,15
K1027	Spätschadenrückst. GJ+VJ zu verd. Brutto-Beiträgen	%	7,24	7,18	6,67	6,67
K1041	Spätschadenrückst. GJ zur Schadenrückstellung GJ	%	17,40	17,40	17,40	17,40
K1042	Spätschadenrückst. VJ zur Schadenrückstellung VJ	%	0,45	0,45	0,46	0,46
K1055	Schwankungsrückstellung zu verdienten Brutto-Beiträgen	%	15,16	15,04	13,98	13,98
K1065	Schwankungsrückstellung zu verdienten Netto-Beiträgen	%	20,88	23,83	18,70	18,70
K1056	Schwankungsrückstellung zum Sollbetrag	%	253,03	253,03	253,03	253,03
Stückzahl-Kennzahlen						
K1036	Brutto-Schadenzahlungen für GJ-Fälle pro Vertrag	EUR	181	181	181	177
K1037	Brutto-Schadenreserven für GJ-Fälle pro Vertrag	EUR	112	112	112	112
K1038	Brutto-Schadenaufwand für GJ-Fälle pro Vertrag	EUR	293	293	293	290
K1039	Brutto-Schadenaufwand für GJ-Fälle pro Schaden	EUR	2.985	2.960	2.960	3.124
K1040	Spätschadenrückst. zur Anzahl geschätzter GJ-Fälle	EUR	2.481	2.355	2.355	2.114

Beispielunternehmen XYZ		GJ 2017		
Selbst abgeschlossenes Versicherungsgeschäft		2017-05-11 13:03:20		
Kraftfahrzeug-Haftpflicht		807.XYZ.D.SAG.S05.1.012017122017		
Default				
		Brutto	Rück	Netto
		€	€	€
1	Gebuchte Beiträge (einschl. Nebenleistungen)	367.999.700,00	89.297.352,12	278.702.347,88
2	Portefeuille-Eintritte	0,00	159.643,17	-159.643,17
3	Portefeuille-Austritte	0,00	-155.770,71	155.770,71
z1	Gebuchte Beiträge einschl. Portefeuille-Änderungen	367.999.700,00	89.301.224,59	278.698.475,41
5	Veränderung der Beitragsüberträge	2.731.452,35	743.091,59	1.988.360,76
z2	Verdiente Beiträge	370.731.152,35	90.044.316,18	280.686.836,18
4	Nachverrechnungsbeiträge	0,00	0,00	0,00
z3	Verdiente Beiträge (ohne Nachverrechnungsbeiträge)	370.731.152,35	90.044.316,18	280.686.836,18
6	Aufwand Versicherungsfälle GJ - gezahlt	207.463.272,75	61.013.178,80	146.450.093,95
12	Schadenregulierungsaufwand - gezahlt	29.739.041,14	0,00	29.739.041,14
10	Aufwand Versicherungsfälle GJ - zurückgestellt	170.002.119,27	34.448.008,98	135.554.110,29
13	Schadenregulierungsaufwand - zurückgestellt	27.806.507,12	0,00	27.806.507,12
11	Aufwand Versicherungsfälle GJ - verrentet	0,00	0,00	0,00
z6	Aufwendungen für Versicherungsfälle des GJ	435.010.940,28	95.461.187,79	339.549.752,49
29	Schadenrückstellung zum 01.01.GJ	919.999.700,00	241.846.679,45	678.153.020,55
30	Währungsschwankungen (SR)	0,00	0,00	0,00
31	Portefeuilleänderungen (SR)	0,00	0,00	0,00
32	Überführung in die Rentendeckungsrückstellung	2.357.762,22	674.305,23	1.683.457,00
33	Schadenzahlungen für Vorjahresschäden	114.999.700,00	24.127.113,85	90.872.586,15
34	Schadenrückstellungen für Vorjahresschäden	764.749.700,00	217.367.043,36	547.382.656,64
z13	Abwicklung der Schadenrückstellung (inkl. Nachver.)	37.892.537,78	-321.782,98	38.214.320,76
35	Rentendeckungsrückstellung (RdR) am 01.01.GJ	16.708.369,62	8.113.172,77	8.595.196,85
36	Währungskursschwankungen (RdR)	0,00	0,00	0,00
37	Portefeuilleänderungen (RdR)	0,00	0,00	0,00
39	Rentendeckungsrückstellung (RdR) am 31.12.GJ	18.794.771,40	9.212.788,20	9.581.983,21
38	Nicht abgehobene Renten am 01.01.GJ	0,00	0,00	0,00
40	Nicht abgehobene Renten am 31.12.GJ	0,00	0,00	0,00
41	Gezahlte Renten	811.372,28	-51.183,48	862.555,76
z14	Abwicklung der Rentendeckungsrückstellung	-540.011,84	-374.126,72	-165.885,12
z25	Abwicklungsergebnis insgesamt	37.352.525,94	-695.909,70	38.048.435,64
22	Erhöhung der sonst. vt. Rückstellungen	146.157,68	0,00	146.157,68
19	Verminderung der sonst. vt. Rückstellungen	334.744,45	76.589,41	258.155,04
z43	Veränderung der sonst. vt. Rückstellungen	188.586,78	76.589,41	111.997,36
26	Aufwendungen für die Beitragsrückerstattung	511.160,40	0,00	511.160,40
59	Abschlußaufwendungen Provisionen	6.740.517,91	22.069.388,59	-15.328.870,69
60	Abschlußaufwendungen übrige	16.034.985,49	0,00	16.034.985,49
61	Verwaltungsaufwendungen Provisionen	28.287.880,64	0,00	28.287.880,64
62	Verwaltungsaufwendungen übrige	13.916.419,68	0,00	13.916.419,68
16	Nachverrechnungsprovisionen	0,00	0,00	0,00
z10	Aufwendungen für den Versicherungsbetrieb	64.979.803,71	22.069.388,59	42.910.415,12
18	Technischer Zinsertrag	621.015,92	273.503,42	347.512,50
20	sonstige vt. Erträge	722.429,17	0,00	722.429,17
23	sonst. vt. Aufwendungen	313.672,66	0,00	313.672,66
46	Veränderung der Beitrags-DeckungsRSt AU mit PR	0,00	0,00	0,00
47	Veränderung der Deckungsrückstellung Leben	0,00	0,00	0,00
z12	Jahgangsergebnis (vor BRE)	-128.041.232,43	-27.136.167,37	-100.905.065,06
z16	Versicherungstechnisches Ergebnis vor...	-91.199.866,88	-27.832.077,07	-63.367.789,81
27	Veränderung der RSt für drohende Verluste	0,00	0,00	0,00
28	Veränderung der Schwankungsrückstellung	-12.449.188,08	0,00	-12.449.188,08
z18	Versicherungstechnisches Ergebnis	-103.649.054,96	-27.832.077,07	-75.816.977,89

Nachrichtlich für/von Schwankungsrückstellung

48	Schwankungsrückstellung am 31.12.GJ	27.753.732,15	0,00	27.753.732,15
53	Erfolgsabhängige, satzungsgemäße BRE	0,00	0,00	0,00
54	Erfolgsabhängige, vertragliche BRE	511.160,40	0,00	511.160,40

55	Sonderzuweisung RfB	0,00	0,00	0,00
56	Feuerschutzsteuer	0,00	0,00	0,00
57	Aufw. für Schadenverhütung und -bekämpfung	0,00	0,00	0,00
63	Sollbetrag der Schwankungsrückstellung	0,00	0,00	0,00
z56	Nettoaufwand (für Schwankungsrückstellung)	397.037.398,42	95.883.594,07	301.153.804,35
z57	Bruttoaufwand (für Schwankungsrückstellung)	64.979.803,71	22.069.388,59	42.910.415,12

Nachrichtlich: Stückzahlen, Bestandsbeiträge (Nw 241) etc.

42	Anzahl der Versicherungsverträge	1.221.112,82	0,00	1.221.112,82
43	Anzahl der im GJ gemeldeten GJ-Schäden	83.848,61	0,00	83.848,61
44	Anzahl der im GJ erledigten GJ-Schäden	53.564,51	0,00	53.564,51
58	Anzahl der geschätzten GJ-Schäden	7.405,58	0,00	7.405,58
49	Pauschale Spätschadenreserve für GJ-Fälle	23.784.058,54	5.301.430,00	18.482.628,54
50	Pauschale Spätschadenreserve für VJ-Fälle	3.048.061,11	716.150,00	2.331.911,11
51	Sonderzuführung zur Schadenreserve für GJ-Fälle	0,00	0,00	0,00
52	Sonderzuführung zur Schadenreserve für VJ-Fälle	0,00	0,00	0,00
45	Beitragsüberträge zum 31.12.GJ	15.211.563,56	4.440.084,13	10.771.479,43
64	Bestandsbeiträge am Ende des GJ (BAV-Nw. 241)	162.804.877,72	0,00	162.804.877,72
65	Bestandsbeiträge: Echte Abgänge im GJ	32.008.330,89	0,00	32.008.330,89
66	Bestandsbeiträge: Echte Abgänge (nur Erstjahresstorno)	8.845.393,07	0,00	8.845.393,07
67	Vertragsanzahl am Ende des GJ (BAV-Nw. 241)	710.043,28	0,00	710.043,28
68	Vertragsanzahl: Echte Abgänge im GJ	92.330,43	0,00	92.330,43
69	Vertragsanzahl: Echte Abgänge (nur Erstjahresstorno)	16.759,89	0,00	16.759,89

Weitere ausgewählte Zwischensummen

z04	Schadenzahlungen für GJ-Fälle (mit SchaReko)	237.202.313,89	61.013.178,80	176.189.135,08
z31	Schadenzahlungen für VJ-Fälle (mit Renten)	115.811.072,28	24.075.930,37	91.735.141,91
z35	Schadenzahlungen für GJ+VJ-Fälle (ohne Renten)	352.202.013,89	85.140.292,65	267.061.721,23
z36	Schadenzahlungen für GJ+VJ-Fälle (mit Renten)	353.013.386,16	85.089.109,17	267.924.276,99
z21	Schadenrückst. für GJ-Fälle (mit Sonderzuführung)	197.808.626,39	34.448.008,98	163.360.617,41
z05	Schadenrückst. für GJ-Fälle (mit SchaReKo; ohne Renten)	197.808.626,39	34.448.008,98	163.360.617,41
z33	Schadenrückst. für GJ-Fälle (mit SchaReKo; mit Renten)	197.808.626,39	34.448.008,98	163.360.617,41
z54	Schadenrückst. 1.1.GJ nach PFÄ und WKÄ	919.999.700,00	241.846.679,45	678.153.020,55
z19	Schadenrückst. für VJ-Fälle (ohne Renten; mit Sonderzuf.)	764.749.700,00	217.367.043,36	547.382.656,64
z30	Schadenrückst. für VJ-Fälle (mit Renten; mit Sonderzuf.)	783.544.471,40	226.579.831,55	556.964.639,85
z47	Schadenrückst. für VJ-Fälle 1.1.GJ (mit Renten)	936.708.069,62	249.959.852,22	686.748.217,40
z32	Schadenrückst. für GJ+VJ-Fälle (ohne Renten)	962.558.326,39	251.815.052,34	710.743.274,05
z50	Schadenrückst. für GJ+VJ-Fälle (ohne Renten; ohne Pauschale)	935.726.206,75	245.797.472,34	689.928.734,41
z34	Schadenrückst. für GJ+VJ-Fälle (mit Renten)	981.353.097,80	261.027.840,54	720.325.257,26
z51	Pauschale Spätschadenreserve für GJ+VJ-Fälle	26.832.119,64	6.017.580,00	20.814.539,64
z41	Schadenrückst. für VJ-Fälle (mit Sonderzuf.; Veränd. RdR)	766.836.101,78	218.466.658,79	548.369.443,00
z39	Veränd. der Schadenrückst. für GJ+VJ-Fälle (mit Renten)	44.645.028,18	11.067.988,32	33.577.039,85
z20	Schadenaufwand für GJ-Fälle abzgl. Abwicklungsergebnis	397.658.414,34	96.157.097,49	301.501.316,85
z37	Bilanzieller Schadenaufwand zzgl. Prov. abzgl. NV-Provisionen	432.686.812,89	118.226.486,08	314.460.326,81
z44	Renten-Deckungsrückst. 31.12.GJ	18.794.771,40	9.212.788,20	9.581.983,21
z45	Renten-Deckungsrückst. 1.1.GJ zzgl. nicht abgehobene Renten	16.708.369,62	8.113.172,77	8.595.196,85
z55	Renten-Deckungsrückst. 1.1.GJ nach PFÄ und WKÄ	16.708.369,62	8.113.172,77	8.595.196,85
z09	Aufwendungen für den Versicherungsbetrieb	64.979.803,71	22.069.388,59	42.910.415,12
z22	Provisionen und sonstige Bezüge abzgl. NV-Provisionen	35.028.398,55	22.069.388,59	12.959.009,96
z08	Provisionen und sonstige Bezüge	35.028.398,55	22.069.388,59	12.959.009,96
z29	Übrige Aufwendungen Versicherungsbetrieb	29.951.405,16	0,00	29.951.405,16
z26	Verwaltungsaufwendungen (abzgl. anteilige NV-Provisionen)	42.204.300,32	0,00	42.204.300,32
z28	Abschlußaufwendungen (abzgl. anteilige NV-Provisionen)	22.775.503,40	22.069.388,59	706.114,80
z27	Abschlußaufwendungen	22.775.503,40	22.069.388,59	706.114,80
z52	Anzahl der gemeldeten und der geschätzten Schäden	91.254,18	0,00	91.254,18
z53	Anzahl der offenen Schäden	30.284,10	0,00	30.284,10
z49	Rückversicherungssaldo	91.907.065,70	28.182.169,91	63.724.895,79

	€	€	€
1. Verdiente Beiträge für eigene Rechnung			
a) Gebuchte Bruttobeiträge	367.999.700,00		
b) Abgegebene Rückversicherungsbeiträge	89.301.224,59	278.698.475,41	
c) Veränderung der Bruttobeitragsüberträge	2.731.452,35		
d) Veränderung des Anteils der Rückversicherer an den Bruttobeitragsüberträgen	743.091,59	1.988.360,76	280.686.836,18
2. Technischer Zinsertrag für eigene Rechnung			347.512,50
3. Sonstige versicherungstechnische Erträge für eigene Rechnung			722.429,17
4. Aufwendungen für Versicherungsfälle für eigene Rechnung			
a) Zahlungen für Versicherungsfälle			
aa) Bruttobetrag	353.013.386,16		
bb) Anteil der Rückversicherer	85.089.109,17	267.924.276,99	
b) Veränderung der Rückstellung für noch nicht abgewickelte Versicherungsfälle			
aa) Bruttobetrag	44.645.028,18		
bb) Anteil für Rückversicherer	11.067.988,32	33.577.039,85	301.501.316,85
5. Veränderung der übrigen versicherungstechnischen Netto-Rückstellungen			
a) Netto-Deckungsrückstellung		0,00	
b) Sonstige versicherungstechnische Netto-Rückstellungen		111.997,36	111.997,36
6. Aufwendungen für erfolgsabhängige und erfolgsunabhängige Beitragsrückserstattungen für eigene Rechnung			511.160,40
7. Aufwendungen für den Versicherungsbetrieb für eigene Rechnung			
a) Bruttoaufwendungen für den Versicherungsbetrieb		64.979.803,71	
b) davon ab: erhaltene Provisionen und Gewinnbeteiligungen aus dem in Rückdeckung gegebenen Versicherungsgeschäft		22.069.388,59	42.910.415,12
8. Sonstige versicherungstechnische Aufwendungen für eigene Rechnung			313.672,66
9. Zwischensumme			-63.367.789,81
10. Veränderung der Schwankungsrückstellung und ähnlicher Rückstellungen			-12.449.188,08
11. Versicherungstechnisches Ergebnis für eigene Rechnung			-75.816.977,89

Fb 200

Gewinn- und
VerlustrechnungSelbst abgeschlossenes Versicherungsgeschäft
Kraftfahrzeug-Haftpflicht
Default

Name des VU: Beispielunternehmen XYZ

Formular	Unternehmen	GJ	Form VG	HK
Nr. / Seite / Version / Typ	RegNr. / PB	MMJJ		
200 01 5 2	0000 A	1217	1 S05	00

Zeilen	Spalte 01	Spalte 02	Spalte 03	Spalte 04
	volle Euro	volle Euro	volle Euro	volle Euro
Posten				
1. Verdiente Brutto-Beiträge:	01			
a) Gebuchte Brutto-Beiträge	02		367.999.700,00	
b) Veränderung der BBÜ:				
1. BBÜ am Anfang des Geschäftsjahres	03	17.943.015,91		
2. BBÜ am Ende des Geschäftsjahres	04	- 15.211.563,56	2.731.452,35	370.731.152,35
c) gebuchte Risiko-BBE des selbst abgeschlossenen UBR-VG 1)	05			
d) Veränderung der Risiko-BBÜ: 1)				
1. BBÜ am Anfang des Geschäftsjahres	06			
2. BBÜ am Ende des Geschäftsjahres	07	-	0,00	()
2. Beiträge aus der Brutto-Rückstellung für Beitragsrückerstattung 2)	08			
3. Erträge aus der Verminderung der versicherungstechnischen Brutto-R, soweit sie nicht zu Nr. 1b), 15 und 16 gehören:	09			
a) Brutto-Deckungsrückstellung	10			
b) übrige versicherungstechnische Brutto-Rückstellungen	11		334.744,45	334.744,45
4. Ergebnis aus Kapitalanlagen/ technischer Zinsertrag 3)	12			621.015,92
5. sonstige versicherungstechnische Brutto-Erträge	13			722.429,17
A. Versicherungstechnische Brutto-Erträge	14			372.409.341,89
6. Brutto-Aufwendungen für VF: 4)	15			
a) Brutto-Aufwendungen für VF des GJ:	16			
1. a) gezahlt für VF des GJ	17	207.463.272,75		
b) gezahlte Regulierungsaufwendungen 5)	18	29.739.041,14		
c) erhaltene RPT-Zahlungen aus GJ-VF 5)	19	-	237.202.313,89	
2. a) zurückgestellt für VF des GJ	20	170.002.119,27		
b) zurückgestellte Regulierungsaufwendungen 5)	21	27.806.507,12		
c) RPT-Forderungen aus abgewickelten GJ-VF 5)	22	-	197.808.626,39	435.010.940,28
b) zuzüglich Aufwendungen/ abzüglich Erträge aus der Abwicklung der vorjährigen Brutto-R:	23			
1. a) gezahlt für VF der VJ	24	114.999.700,00		
b) gezahlte Regulierungsaufwendungen 5)	25			
c) erhaltene RPT-Zahlungen aus abgewickelten VJ-VF 5)	26	-	114.999.700,00	

Fb 200

Gewinn- und
VerlustrechnungSelbst abgeschlossenes Versicherungsgeschäft
Kraftfahrzeug-Haftpflicht
Default

Name des VU: Beispielunternehmen XYZ

Formular	Unternehmen	GJ	Form VG	HK
Nr. / Seite / Version / Typ	RegNr. / FB	MMJJ		
200 02 5 2	0000 A	1217	1 S05	00

Zeilen	Spalte 01	Spalte 02	Spalte 03	Spalte 04
Posten	volle Euro	volle Euro	volle Euro	volle Euro
01				
2. a) zurückgestellt für VF der VJ				
b) zurückgestellte Regulierungsaufwendungen 5)				
c) RPT-Forderungen aus abgewickelten VJ-VF 5)				
3. aus dem VJ übernommene:				
a) Rückstellung für VF				
b) Rückstellung für Regulierungsaufwendungen 5)				
c) RPT-Forderungen aus abgewickelten VF 5)				
7. Brutto-Aufwendungen für Rückkäufe, Rückgewährbeträge und Austrittsvergütungen:6)				
a) Brutto-Aufwendungen des GJ:				
1. a) gezahlte Beträge				
b) gezahlte Regulierungsaufwendungen 5)		0,00		
2. a) zurückgestellte Beträge				
b) zurückgestellte Regulierungsaufwendungen 5)		0,00	0,00	
b) zuzüglich Aufwendungen/ abzüglich Erträge aus der Abwicklung der vorjährigen Brutto-R:				
1. a) gezahlte Beträge				
b) gezahlte Regulierungsaufwendungen 5)		0,00		
2. a) zurückgestellte Beträge				
b) zurückgestellte Regulierungsaufwendungen 5)		0,00		
3. aus dem Vorjahr übernommene				
a) Rückstellung				
b) Rückstellung für Regulierungsaufwendungen 5)		0,00	0,00	0,00
8. Brutto-Aufwendungen für die erfolgs- unabhängige Beitragsrückerstattung:				
9. Aufwendungen aus der Erhöhung der ver- sicherungstechnischen Brutto-R, soweit sie nicht zu Nr. 1 b), 15 und 16 gehören:				
a) Brutto-Deckungsrückstellung				
davon Direktgutschrift 2)				
b) übrige versicherungstechnische Brutto-Rückstellungen			146.157,68	146.157,68

Fb 200

Gewinn- und
VerlustrechnungSelbst abgeschlossenes Versicherungsgeschäft
Kraftfahrzeug-Haftpflicht
Default

Name des VU: Beispielunternehmen XYZ

Formular	Unternehmen	GJ	Form VG	HK
Nr. / Seite / Version / Typ	RegNr. / FB	MMJJ		
200 03 5 2	0000 A	1217	1 S05	00

Zeilen	Spalte 01	Spalte 02	Spalte 03	Spalte 04
	volle Euro	volle Euro	volle Euro	volle Euro
Posten				
10. Brutto-Aufwendungen für Versicherungsbetrieb:				
a) Abschlussaufwendungen:				
1. Abschluß- und Verlängerungsprovisionen 7)		6.740.517,91		
2. übrige Abschlußaufwendungen		16.034.985,49	22.775.503,40	
davon rechnungsmäßig gedeckt 8)			()	
b) Verwaltungsaufwendungen:				
1. Provisionen, soweit sie nicht anderen Funktionsbereichen zuzurechnen sind 7) 9)		28.287.880,64		
2. übrige Verwaltungsaufwendungen		13.916.419,68	42.204.300,32	64.979.803,71
11. sonstige versicherungstechnische Brutto-Aufwendungen:				
a) Feuerschutzsteuer			0,00	
b) Zinsen auf gutgeschriebene/angesammelte Überschußanteile				
davon Direktgutschrift 2)			()	
c) übrige Aufwendungen			313.672,66	
davon Direktgutschrift 2)			()	313.672,66
B. Versicherungstechnische Brutto-Aufwendungen				459.886.601,67
C. Versicherungstechnisches Roh-Ergebnis				-87.477.259,77
12. Brutto-Aufwendungen für die erfolgsabhängige Beitragsrückerstattung: 5)				
D. Versicherungstechnisches Brutto-Ergebnis				-87.477.259,77
nachrichtlich:				
Anzahl der Beschäftigten 10)	männlich	weiblich	Spalte 01 + 02	Gesamtanzahl
1. Innendienst (vollzeitbeschäftigt)			0	
2. Außendienst (vollzeitbeschäftigt) 11)			0	
3. Auszubildende (vollzeitbeschäftigt)			0	
4. Innendienst (teilzeitbeschäftigt)			0	
5. Außendienst (teilzeitbeschäftigt) 11)			0	0
Angaben zum selbst abgeschlossenen inländischen Nichtmitglieder-VG 12)	volle Euro			
gebuchte BBE				

Fb 200

Gewinn- und
VerlustrechnungSelbst abgeschlossenes Versicherungsgeschäft
Kraftfahrzeug-Haftpflicht
Default

Name des VU: Beispielunternehmen XYZ

Formular	Unternehmen	GJ	Form VG	HK
Nr. / Seite / Version / Typ	RegNr. / FB	MMJJ		
200 04 5 2	0000 A	1217	1 S05	00

Zeilen	Spalte 01	Spalte 02	Spalte 03	Spalte 04
Posten	volle Euro	volle Euro	volle Euro	volle Euro
01				
13. Erträge aus dem abgegebenen VG:				
a) RV-Anteile an den				
Brutto-Aufwendungen für VF:				
1. RV-Anteile an den Brutto-				
Aufwendungen für VF des GJ:				
a) gezahlt	61.013.178,80			
b) zurückgestellt	34.448.008,98	95.461.187,79		
2. abzüglich Aufwendungen/zuzüglich				
Erträge aus der Abwicklung des				
RV-Anteils an der vorjährigen Brutto-SR:				
a) gezahlt für VJ-VF	24.127.113,85			
b) zurückgestellt für VJ-VF	217.367.043,36			
c) aus dem VJ übernommene R				
b) RV-Anteile an den Brutto-Aufwendungen	- 241.846.679,45	-352.522,24	95.108.665,55	
für Rückkäufe, Rückgewährbeträge				
und Austrittsvergütungen:				
1. RV-Anteile an den				
GJ-Brutto-Aufwendungen				
a) gezahlt				
b) zurückgestellt		0,00		
2. abzüglich Aufwendungen/zuzüglich				
Erträge aus der Abwicklung des				
RV-Anteils an der vorjährigen Brutto-R				
a) gezahlt				
b) zurückgestellt				
c) aus dem VJ übernommene R		0,00	0,00	
c) RV-Anteile an den Brutto-Aufwendungen				
für Beitragsrückerstattung				
d) erhaltene:				
1. RV-Provisionen		22.069.388,59		
2. Gewinnbeteiligungen		0,00	22.069.388,59	
e) Erträge aus der Erhöhung der				
RV-Anteile an den versicherungs-				
technischen Brutto-R, soweit sie				
nicht zu Nr. 14 a) gehören:				
1. Brutto-Deckungsrückstellung				
2. übrige versicherungstechnische				
Brutto-Rückstellungen		0,00	0,00	
f) sonstige Erträge			0,00	117.178.054,14
26				

Fb 200

Gewinn- und
VerlustrechnungSelbst abgeschlossenes Versicherungsgeschäft
Kraftfahrzeug-Haftpflicht
Default

Name des VU: Beispielunternehmen XYZ

Formular	Unternehmen	GJ	Form VG	HK
Nr. / Seite / Version / Typ	RegNr. / FB	MMJJ		
200 05 5 2	0000 A	1217	1 S05	00

Zeilen	Spalte 01	Spalte 02	Spalte 03	Spalte 04
Posten	volle Euro	volle Euro	volle Euro	volle Euro
14. Aufwendungen für das abgegebene VG:				
a) verdiente RV-Beiträge:				
1. gebuchte RV-Beiträge		89.297.352,12		
2. Veränderung der RV-Anteile an den BBÜ:				
a) RV-Anteile am Anfang des GJ				
b) RV-Anteile am Ende des GJ	-	743.091,59	90.040.443,71	
b) Aufwendungen aus der Verminderung der RV-Anteile an den versicherungstechnischen Brutto-R, soweit sie nicht zu Nr. 14 a) gehören:				
1. Brutto-Deckungsrückstellung				
2. übrige versicherungstechnische Brutto-R			0,00	
c) sonstige Aufwendungen				
1. gezahlte Depotzinsen				
2. übrige Aufwendungen			0,00	90.040.443,71
E. Ergebnis aus dem abgegebenen VG				27.137.610,43
F. Versicherungstechnisches Netto-Ergebnis 1				-60.339.649,35
15. Veränderung der Schwankungsrückstellung und ähnlicher Rückstellungen:				
a) Veränderung der Schwankungs-R:				
1. Rückstellung am Anfang des GJ				
2. Rückstellung am Ende des GJ	-		0,00	
b) Veränderung der Atomanlagen-R:				
1. Rückstellung am Anfang des GJ				
2. Rückstellung am Ende des GJ	-		0,00	
c) Veränderung der Großrisiken-R Pharma-Haft.:				
1. Rückstellung am Anfang des GJ				
2. Rückstellung am Ende des GJ	-		0,00	
d) Veränderung der Terrorversicherung-R:				
1. Rückstellung am Anfang des GJ				
2. Rückstellung am Ende des GJ	-		0,00	
e) Veränderung sonst. ähnl. versicherungst. R:				
1. Rückstellung am Anfang des GJ				
2. Rückstellung am Ende des GJ	-		0,00	0,00
16. Veränderung der vers.-techn. RdV:				
1. Rückstellung am Anfang des GJ				
2. Rückstellung am Ende des GJ				0,00
G. Versicherungstechnisches Netto-Ergebnis 2				-60.339.649,35

601.xyz.d.sl_aus.012017122017.xlsx - Excel Hexpertise GmbH

Start Einfügen Seitenlayout Formeln Daten Überprüfen Ansicht Was möchten Sie tun? Freigeben

Calibri 11 A A Standard Bedingte Formatierung Einfügen
 F K U Als Tabelle formatieren Löschen
 Zellenformatvorlagen Format Bearbeiten

D4

E F L P R T V W

4 Abwicklung der Vorjahres-Schadenrückstellung

6 **Beispielunternehmen XYZ** **GJ 2017**
 7 **Selbst abgeschlossenes Geschäft** 2017-05-11 13:16:27
 8 **BRUTTO** 601.XYZ.D.SL_AUS.012017122017
 9 Default

	Schaden- rückstellung am 1.1.2017	Überführung in die Renten- Deckungs- rückstellung	Schaden- zahlung für Vorjahre	Schaden- rückstellung für Vorjahre am 31.12.2017	Abwicklungs- ergebnis (-=Verlust)	
	€	€	€	€	€	%
Kraftfahrzeug-Haftpflicht	919.999.700	2.357.762	114.999.700	764.749.700	37.892.538	4,12
Vollkasko	33.822.911	0	18.123.321	4.087.248	11.612.341	34,33
Teilkasko	9.037.777	0	5.688.916	1.255.383	2.093.478	23,16
Kraftfahrt gesamt	962.860.388	2.357.762	138.811.937	770.092.332	51.598.358	5,36
Unfall	103.651.950	912.024	24.469.545	52.705.889	25.564.492	24,66
Luftfahrt	48.166	0	376	33.984	13.806	28,66
Feuer Industrie	8.416.091	0	2.467.679	2.756.393	3.192.019	37,93
Feuer Landwirtschaft	3.564.560	0	1.744.261	1.581.997	238.302	6,69
Feuer sonstige	18.291.693	0	9.688.200	4.810.457	3.793.037	20,74
ED	11.380.210	0	5.254.711	3.053.054	3.072.445	27,00
Leitungswasser	14.981.873	0	7.617.900	4.622.922	2.741.051	18,30
Glas	4.800.373	0	3.106.951	1.406.891	286.531	5,97
Sturm	5.641.366	0	3.127.705	2.012.132	501.529	8,89
Verb. Hausrat	21.510.405	0	13.336.772	4.657.557	3.516.076	16,35
Verb. Wohngebäude	89.870.105	0	53.013.221	25.192.721	11.664.163	12,98
Hagel	7.531	0	4.476	78	2.977	39,53
Tier	17.099	0	2.444	334	14.321	83,75
Technische	14.045.670	0	7.580.184	4.156.157	2.309.328	16,44
Einheits	13.564	0	2.028	-377	11.914	87,83
Transport	16.698.227	0	6.671.478	6.999.728	3.027.021	18,13
EC	1.115.326	0	488.075	235.546	391.705	35,12
Sonstige	735	0	3.687	176	-3.128	-425,57
Summe aller Sparten	1.276.915.332	3.269.786	277.391.629	884.317.969	111.935.947	8,77

Beispielunternehmen XYZ		GJ 2017			
Selbst abgeschlossenes Geschäft		2017-05-11 13:18:20			
Default		603.XYZ.D.SL_AUS.012017122017			
	GJ-Schaden-	Abwicklungs-	Gesamter Schadenaufwand		
	aufwand	ergebnis	BRUTTO	RÜCK	NETTO
	€	€	€	€	€
Kraftfahrzeug-Haftpflicht	435.010.940	37.352.526	397.658.414	96.157.097	301.501.317
Vollkasko	144.398.896	11.612.341	132.786.555	34.557.660	98.228.894
Teilkasko	49.595.762	2.093.478	47.502.283	12.596.146	34.906.137
Kraftfahrt gesamt	629.005.598	51.058.346	577.947.252	143.310.904	434.636.349
Unfall	68.397.537	25.539.947	42.857.590	8.244.336	34.613.254
Luftfahrt	57.911	14.628	43.283	83.508	-40.225
Feuer Industrie	14.357.297	3.192.019	11.165.278	9.582.959	1.582.319
Feuer Landwirtschaft	6.493.250	238.302	6.254.947	1.528.520	4.726.427
Feuer sonstige	25.626.623	3.793.037	21.833.586	7.683.819	14.149.768
ED	22.113.965	3.072.445	19.041.520	6.953.753	12.087.767
Leitungswasser	21.655.037	2.741.051	18.913.986	6.038.162	12.875.824
Glas	18.683.116	286.531	18.396.585	2.094.782	16.301.803
Sturm	11.846.136	501.529	11.344.607	5.152.631	6.191.976
Verb. Hausrat	62.222.719	3.516.076	58.706.643	9.434.673	49.271.970
Verb. Wohngebäude	190.463.813	11.664.163	178.799.650	45.688.909	133.110.740
Hagel	2.075.003	2.977	2.072.026	591.646	1.480.380
Tier	22.556	14.321	8.235	0	8.235
Technische	16.409.465	2.309.328	14.100.136	6.116.264	7.983.872
Einheits	16.775	11.914	4.861	416	4.445
Transport	10.243.628	3.027.021	7.216.607	2.006.938	5.209.669
EC	3.719.843	391.705	3.328.138	2.592.805	735.333
Sonstige	13.319	-3.128	16.447	4.248	12.199
Summe aller Sparten	1.103.423.589	111.372.212	992.051.378	257.109.274	734.942.104

Beispielunternehmen XYZ **GJ 2017**
Selbst abgeschlossenes Geschäft 2017-05-11 13:11:45
604.XYZ.D.SL_AUS.012017122017
Default

				Gesamte Aufwendungen für den Versicherungsbetrieb			
Provisionen und sonst. Bezüge	Übrige Abschluß- aufwendungen	Provisionen und sonst. Bezüge	Übrige Verwaltungs- aufwendungen	BRUTTO	RÜCK	NETTO	
BRUTTO	BRUTTO	BRUTTO	BRUTTO	BRUTTO	€	€	
€	€	€	€	€	€	€	
Kraftfahrzeug-Haftpflicht	6.740.518	16.034.985	28.287.881	13.916.420	64.979.804	22.069.389	42.910.415
Vollkasko	2.789.112	9.314.156	13.445.286	9.513.600	35.062.154	17.017.750	18.044.405
Teilkasko	1.037.821	6.680.370	5.706.847	7.164.437	20.589.474	9.511.673	11.077.801
Kraftfahrt gesamt	10.567.451	32.029.511	47.440.014	30.594.457	120.631.432	48.598.811	72.032.621
Unfall	5.051.504	16.773.370	9.918.537	6.235.798	37.979.209	9.245.073	28.734.137
Luftfahrt	3	11.738	3.850	11.447	27.038	11.069	15.969
Feuer Industrie	1.358.461	1.775.466	1.371.209	1.074.130	5.579.266	3.561.614	2.017.652
Feuer Landwirtschaft	322.353	1.105.144	1.582.062	806.692	3.816.252	830.374	2.985.878
Feuer sonstige	1.965.208	4.966.875	4.231.973	3.136.132	14.300.188	4.497.833	9.802.355
ED	1.551.360	4.528.826	3.562.029	2.170.032	11.812.246	4.372.493	7.439.753
Leitungswasser	1.358.579	3.845.843	2.471.559	1.805.484	9.481.466	1.722.849	7.758.617
Glas	1.337.642	4.768.274	4.602.095	2.944.305	13.652.317	3.806.425	9.845.892
Sturm	1.054.990	3.567.342	2.192.851	1.701.701	8.516.884	3.505.370	5.011.515
Verb. Hausrat	5.550.722	20.948.799	14.426.789	7.322.608	48.248.918	15.745.229	32.503.689
Verb. Wohngebäude	11.208.446	18.079.300	27.125.931	8.395.799	64.809.477	21.510.746	43.298.731
Hagel	40.301	159.456	125.819	80.967	406.543	0	406.543
Tier	57	275	3.402	3.057	6.792	0	6.792
Technische	942.446	3.140.317	2.392.905	2.766.431	9.242.099	6.108.246	3.133.853
Einheits	1.924	7.209	2.445	7.105	18.683	7.663	11.020
Transport	435.248	1.655.520	2.307.517	1.340.506	5.738.790	1.146.125	4.592.666
EC	256.059	838.045	835.334	470.306	2.399.744	1.465.108	934.636
Sonstige	0	0	332	247	579	169	410
Summe aller Sparten	43.002.754	118.201.312	124.596.654	70.867.205	356.667.924	126.135.197	230.532.727

HexTec_Vorstandsvorlage.xlsx - Excel Hexpertise GmbH

Start Einfügen Seitenlayout Formeln Daten Überprüfen Ansicht Was möchten Sie tun? Freigeben

Calibri 11 Standard Bedingte Formatierung Einfügen

F K U A A Als Tabelle formatieren Löschen

Zellenformatvorlagen Zellen Bearbeiten

D4

E F G H I J K

Beispielunternehmen XYZ
GJ 2017
Zusammenstellung der Geschäftsjahresergebnisse nach Versicherungszweigen

	in Rückdeckung übernommenes Geschäft					GESAMT
	brutto €	RV-Anteil €	netto €	SchwRst *) €	Ergebnis €	Ergebnis €
Kraftfahrzeug-Haftpflicht	-8.505.543	2.316.122	-6.189.422	-4.648.783	-10.838.205	-86.655.183
Vollkasko	4.152	0	4.152	0	4.152	2.700.045
Teilkasko	1.662	0	1.662	0	1.662	3.359.339
Kraftfahrt gesamt	-8.499.730	2.316.122	-6.183.608	-4.648.783	-10.832.392	-80.595.799
Unfall	-811.961	149.174	-662.787	24.665	-638.122	13.656.758
Luftfahrt	189.130	0	189.130	19.186	208.316	245.759
Rechtsschutz	380.911	-18.923	361.988	0	361.988	361.988
Feuer Industrie	-511.817	96.113	-415.704	590.687	174.984	2.363.302
Feuer Landwirtschaft	492.683	-163.830	328.853	164.473	493.326	4.781.901
Feuer sonstige	4.741.060	-181.927	4.559.132	-1.870	4.557.262	7.328.418
ED	33.913	90.721	124.633	165.661	290.295	-679.893
Leitungswasser	87.574	9.905	97.480	54.768	152.247	3.502.092
Glas	279.232	-2.137	277.095	0	277.095	10.169.823
Sturm	543.709	-266.097	277.613	-151.150	126.463	-1.890.055
Verb. Hausrat	636.530	-71.070	565.460	0	565.460	20.403.175
Verb. Wohngebäude	-2.922.581	1.290.555	-1.632.026	155.546	-1.476.480	6.745.288
Hagel	90.712	-10.751	79.961	-87.043	-7.082	-1.103.319
Tier	0	0	0	0	0	13.902
Technische	204.695	-2.329	202.366	-11.511	190.854	1.405.449
Einheits	-222	-113	-334	0	-334	-10.351
Transport	-455.276	51.765	-403.511	209.917	-193.594	-2.205.179
Kredit	-678	0	-678	0	-678	-678
EC	52.440	-33.644	18.796	24.874	43.670	-1.076.715
Sonstige	12.103	-10.781	1.323	0	1.323	-9.642
Summe aller Sparten	-5.457.571	3.242.752	-2.214.819	-3.490.581	-5.705.401	-16.593.775

*) Entnahmen bzw. Zuführungen (-) bei den Schwankungsrückstellungen und den Schwankungsrückstellungen ähnlichen Rückstellungen

Beispielunternehmen XYZ								
GB1	VTE-Tabelle (Kurzform)	Kraftfahrzeug-Haftpflicht	Vollkasko	Teilkasko	Kraftfahrt gesamt	Unfall	Luftfahrt	Rechtssch
Jahresabschluss 31.12.2017		S05.1	S05.2	S05.3	VZ05	S03.0	S06.0	S07.0
	Gebuchte Beiträge	367.999.700 H	178.370.483 H	76.125.196 H	622.495.380 H	104.540.064 H	55.499 H	
	Veränderung der Beitragsüberträge	2.731.452 H	1.177.916 H	385.402 H	4.294.771 H	612.227 S	43.961 H	
	Verdiente Beiträge	370.731.152 H	179.548.399 H	76.510.599 H	626.790.150 H	103.927.837 H	99.459 H	
	Technische Zinsen	621.016 H	0	0	621.016 H	2.507.702 H	1.870 H	
	Minderung techn. Rückstellungen	334.744 H	103.821 H	51.342 H	489.908 H	0	0	
	Sonstige vers.-technische Erträge	722.429 H	237.874 H	166.782 H	1.127.085 H	225.775 H	0	
	Erträge insgesamt	372.409.342 H	179.890.094 H	76.728.723 H	629.028.159 H	106.661.314 H	101.329 H	
	Zahlungen für Vers.-fälle	207.463.273 S	99.276.503 S	32.809.698 S	339.549.473 S	6.110.803 S	0	
	Regulierungskosten	29.739.041 S	13.171.915 S	6.419.753 S	49.330.709 S	1.488.887 S	0	
	Versicherungsleistung gezahlt	GJ 237.202.314 S	GJ 112.448.417 S	GJ 39.229.451 S	GJ 388.880.182 S	GJ 7.599.690 S	GJ 0	
	Schadenrückstellungen	170.002.119 S	30.033.961 S	9.495.703 S	209.531.783 S	55.561.343 S	57.911 S	
	Rst. Für Regulierungskosten	27.806.507 S	1.916.517 S	870.608 S	30.593.632 S	5.236.504 S	0	
	Versicherungsleistung zurückgestellt	GJ 197.808.626 S	GJ 31.950.478 S	GJ 10.366.311 S	GJ 240.125.416 S	GJ 60.797.846 S	GJ 57.911 S	
	Versicherungsleistung insgesamt	GJ 435.010.940 S	GJ 144.398.896 S	GJ 49.595.762 S	GJ 629.005.598 S	GJ 68.397.537 S	GJ 57.911 S	
	Freiberuflicher Aussendienst (AP)	6.740.518 S	2.789.112 S	1.037.821 S	10.567.451 S	5.051.504 S	3 S	
	übrige Abschlußaufwendungen	16.034.985 S	9.314.156 S	6.680.370 S	32.029.511 S	16.773.370 S	11.738 S	
	Verwaltungsprovisionen	28.287.881 S	13.445.286 S	5.706.847 S	47.440.014 S	9.918.537 S	3.850 S	
	übrige Verwaltungsaufwendungen	13.916.420 S	9.513.600 S	7.164.437 S	30.594.457 S	6.235.798 S	11.447 S	
	Betriebskosten	64.979.804 S	35.062.154 S	20.589.474 S	120.631.432 S	37.979.209 S	27.038 S	
	Beitragsrückerstattung	511.160 S	330.022 S	127.659 S	968.841 S	2.752.449 S	0	
	Deckungsrückstellung KiU/UBR	0	0	0	0	6.407.504 S	0	
	Erhöhung techn. Rückstellungen	146.158 S	0	17.189 S	163.347 S	62.116 S	0	
	Feuerschutzsteuer	0	0	0	0	0	0	
	Sonstige vers.-technische Aufwendungen	313.673 S	69.322 S	29.298 S	412.293 S	28.661 S	0	
	Sonstiger technischer Aufwand	970.991 S	399.344 S	174.147 S	1.544.481 S	9.250.730 S	0	
	Aufwand insgesamt	500.961.735 S	179.860.394 S	70.359.383 S	751.181.512 S	115.627.476 S	84.948 S	
	GJ Ergebnis	128.552.393 S	29.700 H	6.369.340 H	122.153.353 S	8.966.162 S	16.381 H	
	Versicherungsleistung gezahlt	VJ 115.811.072 S	VJ 18.123.321 S	VJ 5.688.916 S	VJ 139.623.309 S	VJ 24.775.075 S	VJ 6.376 S	
	Versicherungsleistung zurückgestellt	VJ 783.544.471 S	VJ 4.087.248 S	VJ 1.255.383 S	VJ 788.887.103 S	VJ 56.201.605 S	VJ 83.984 S	
	Rückstellungen zum 01.01. (Auflösung)	936.708.070 H	33.822.911 H	9.037.777 H	979.568.758 H	106.516.627 H	104.987 H	
	Abwicklungsergebnis	37.352.526 H	11.612.341 H	2.093.478 H	51.058.346 H	25.539.947 H	14.628 H	
	Abwicklungsergebnis in %	3,99	34,33	23,16	5,21	23,98	13,93	
	Ergebnis vor SchwRst	91.199.867 S	11.642.042 H	8.462.818 H	71.095.007 S	16.573.785 H	31.008 H	
	übrige Abschlussaufwendungen	16.034.985 S	9.314.156 S	6.680.370 S	32.029.511 S	16.773.370 S	11.738 S	
	übrige Verwaltungsaufwendungen	13.916.420 S	9.513.600 S	7.164.437 S	30.594.457 S	6.235.798 S	11.447 S	
	Veränderung der Schwankungsrückstellung	12.449.188 S	4.294.979 S	1.720.191 S	18.464.358 S	791.850 H	0	